



**Gobierno de Navarra**  
**Nafarroako Gobernua**  
Departamento de Cohesión Territorial  
Lurralde Kohesiorako Departamentua

Sección de Expropiaciones  
Desjabetze Atala  
San Ignacio, 3  
31002 PAMPLONA/IRUÑA  
Tel. 848 42 74 24  
848 42 79 82

Mediante ORDEN FORAL 16/2023, de 13 de marzo, del consejero de Cohesión Territorial por la que se convoca para el levantamiento de actas previas a la ocupación de bienes y derechos afectados por las obras comprendidas en el "Nuevo acceso desde Elizondo a la carretera N-121-B, PK. 50+040 M.I."

El Artículo 52 de la Ley de Expropiación Forzosa, en su apartado 3, establece que **deberá concurrir al levantamiento de actas el Alcalde, o un Concejal por delegación,** supuesto este último que deberá contar con el oportuno nombramiento.

Asimismo, a título informativo, le remito la relación de propietarios, día y hora a la que están convocados solicitando su publicación en el TABLÓN DE ANUNCIOS.

Lo que comunico a Usted a los efectos oportunos.

Pamplona, 27 de marzo de 2023

EL REPRESENTANTE DE LA ADMINISTRACIÓN

  
Gobierno de Navarra  
Nafarroako Gobernua  
Cohesión Territorial  
Lurralde Kohesioa  
Sección de Expropiaciones  
Desjabetze Atala  
Vicente Eslava Lecumberri

SR. ALCALDE DEL AYUNTAMIENTO DE BAZTAN

**Relación de Propietarios citados en el Ayuntamiento de Baztan, afectados por el Proyecto de: “NUEVO ACCESO DESDE ELIZONDO A LA CARRETERA N-121-B, PK. 50+040 M.I.”**

PROPIETARIO	DIA	HORA
Mendiberri Salaburu, Begoña Mendiberri Salaburu, Elisa Salaburu Galainena, Eusebio Salaburu Igarzabal, Julia Elena	18 de abril	09.30
Pacheco Azcarate, Juan Antonio	18 de abril	09.50
AGROPECUARIA BAZTANESA S.A.	18 de abril	10.10
Irigoyen Prieto, Marcos	18 de abril	10.30
Arrasate Lacoizqueta, Fermín Jesús	18 de abril	10.50

 **Gobierno de Navarra**  
**Nafarroako Gobernua**  
Cohesión Territorial  
Lurralde Kohesioa

Sección de Expropiaciones  
Desjabetze Atala

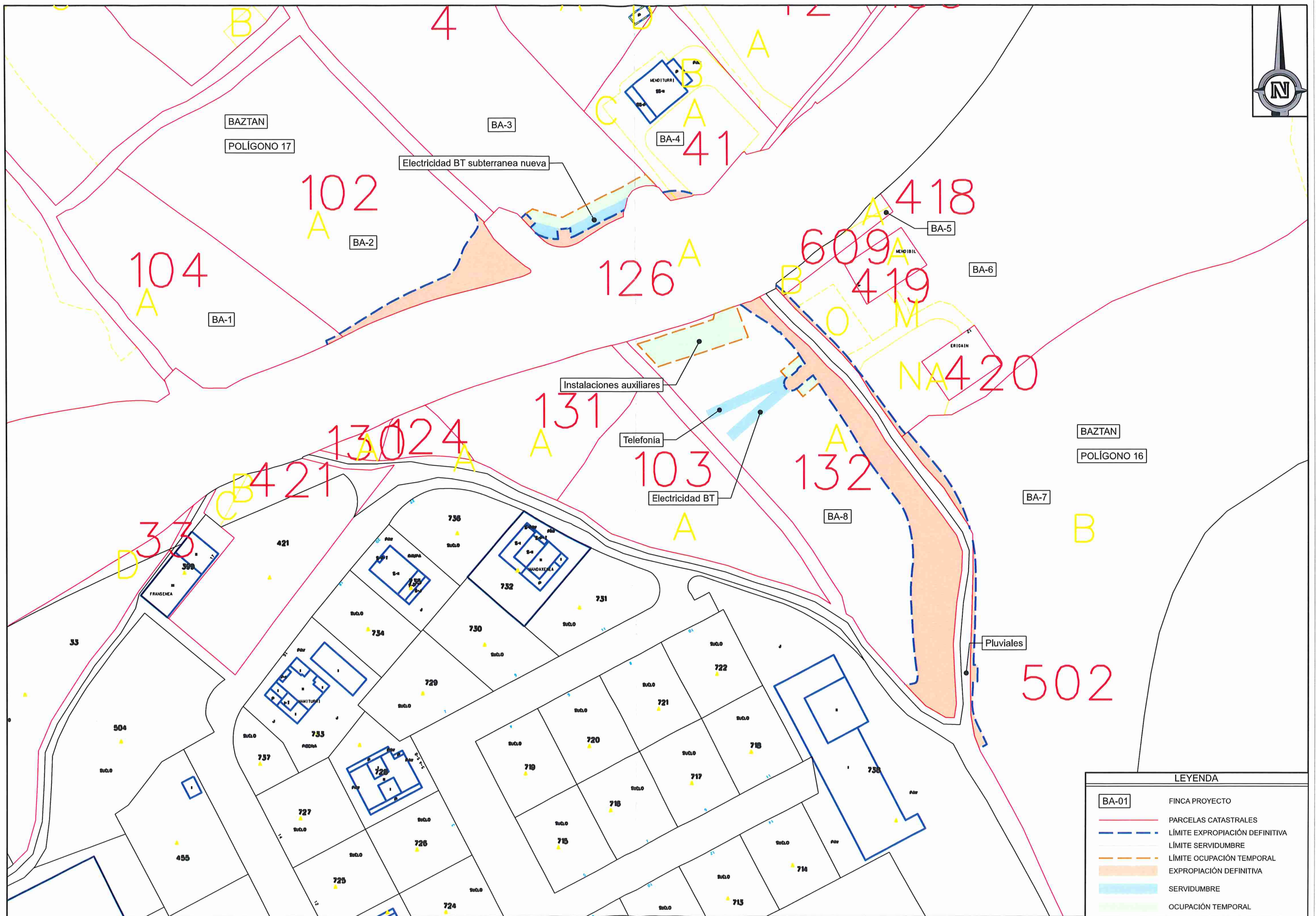
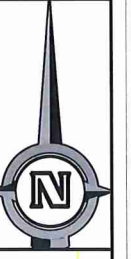

LEYENDA	
BA-01	FINCA PROYECTO
	PARCELAS CATASTRALES
	LÍMITE EXPROPIACIÓN DEFINITIVA
	LÍMITE SERVIDUMBRE
	LÍMITE OCUPACIÓN TEMPORAL
	EXPROPIACIÓN DEFINITIVA
	SERVIDUMBRE
	OCUPACIÓN TEMPORAL

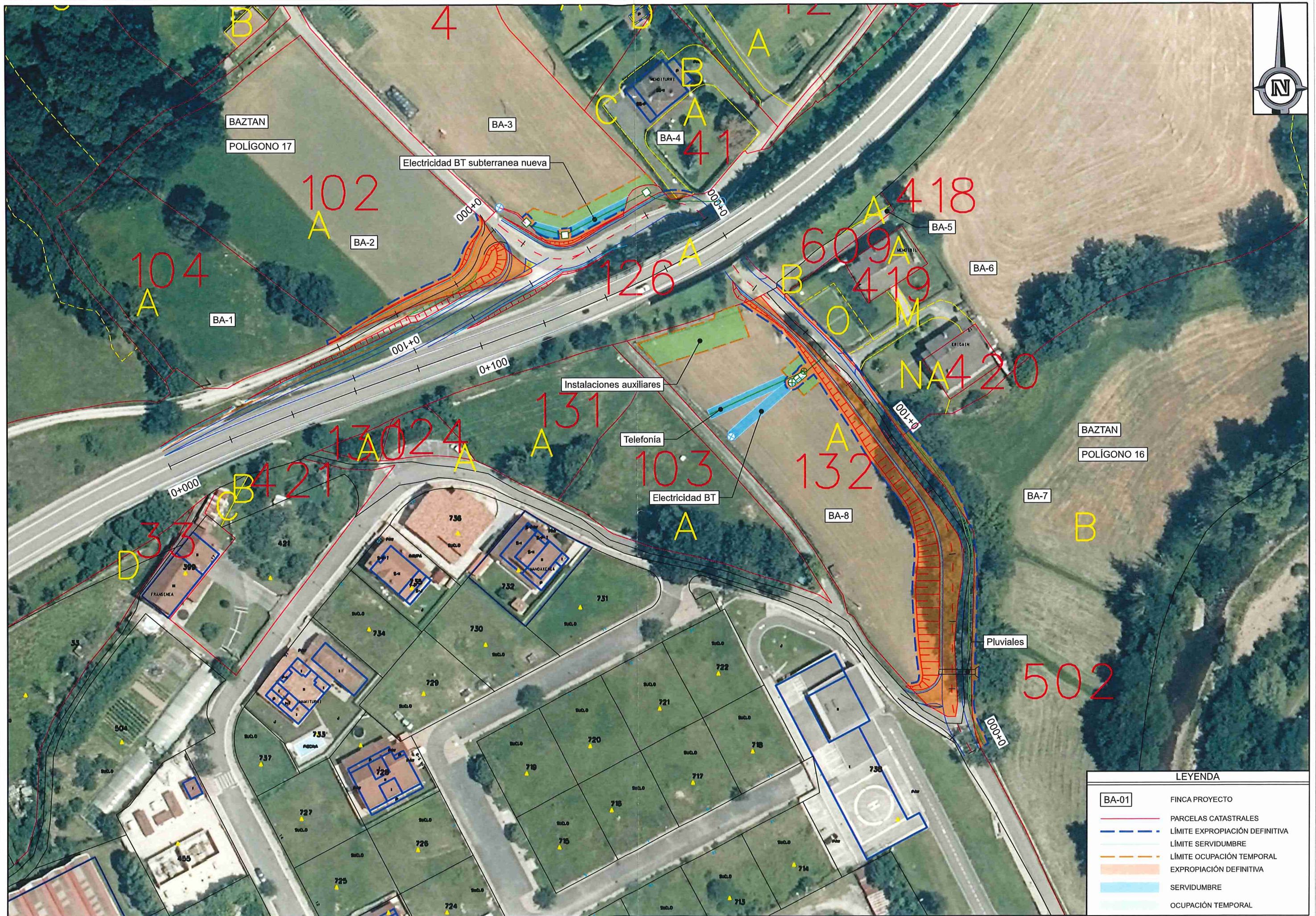

LEYENDA	
<span style="border: 1px solid black; padding: 2px;">BA-01</span>	FINCA PROYECTO
<span style="border-bottom: 1px solid red; width: 20px; display: inline-block;"></span>	PARCELAS CATASTRALES
<span style="border-bottom: 2px dashed blue; width: 20px; display: inline-block;"></span>	LÍMITE EXPROPIACIÓN DEFINITIVA
<span style="border-bottom: 1px solid cyan; width: 20px; display: inline-block;"></span>	LÍMITE SERVIDUMBRE
<span style="border-bottom: 2px dashed orange; width: 20px; display: inline-block;"></span>	LÍMITE OCUPACIÓN TEMPORAL
<span style="background-color: orange; width: 20px; height: 10px; display: inline-block;"></span>	EXPROPIACIÓN DEFINITIVA
<span style="background-color: cyan; width: 20px; height: 10px; display: inline-block;"></span>	SERVIDUMBRE
<span style="background-color: lightblue; width: 20px; height: 10px; display: inline-block;"></span>	OCUPACIÓN TEMPORAL